GAUDIN - PICAUD

Adapté de l'œuvre de Robin Hobb

L'ASSASSIN ROYAL

Volume 4 : Molly

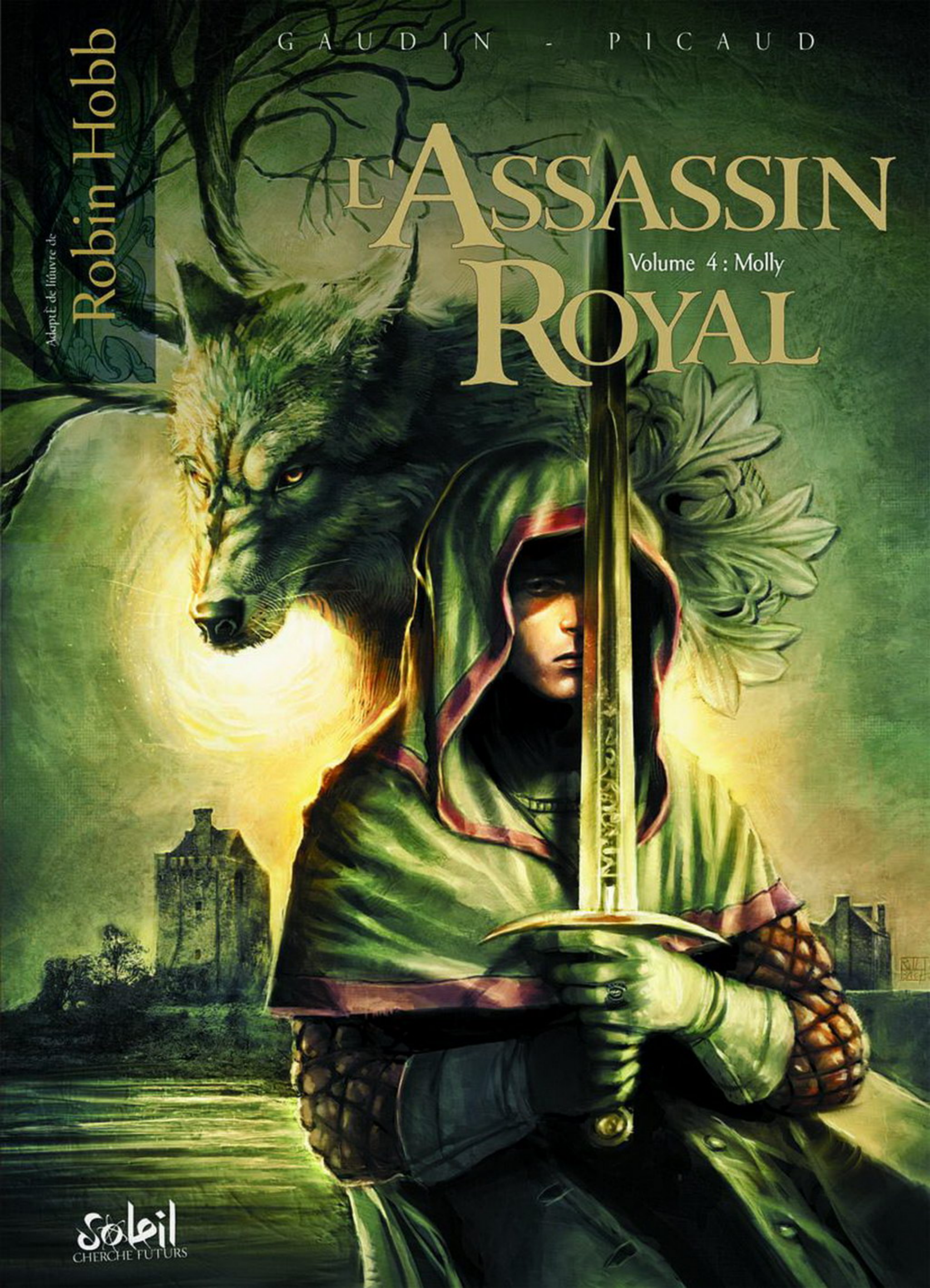

Soleil
CHERCHE FUTURS

Adapté de l'œuvre de

Robin Hobb

L'ASSASSIN ROYAL

Volume 4 : Molly

Scénario

JEAN-CHARLES GAUDIN

Dessin

CHRISTOPHE PICAUD

Couleurs

FABIEN ALQUIER

Couverture

JEAN-SÉBASTIEN ROSSBACH

Soleil

CHERCHE FUTURS

REMISEZ VOS RÉJOUISSANCES ET VOS FANFARONNADES ! ENLEVEZ VOS BIJOUX AINSI QUE TOUTE MARQUE DE RANG !

JE VOUS LE RÉPÈTE, IL NE S'AGIT PAS D'UNE CHASSE. NOUS ALLONS RÉCUPÉRER NOS MORTS ET NOS BLESSÉS...

... NOUS ALLONS DONNER LE REPOS À CEUX QUE LES PIRATES ROUGES NOUS ONT VOLÉS.

CEUX QUE NOUS ALLONS TUER AUJOURD'HUI SONT DES SIX-DUCHÉS.

CE SONT NOS COMPATRIOTES...

MES SOLDATS, JE VOUS DEMANDE DE NE DÉCOCHER DE FLÈCHE, DE NE FRAPPER À L'ÉPÉE, QUE POUR TUER PROPREMENT. QUE CHAQUE MORT SOIT AUSSI RAPIDE ET MISÉRICORDIEUSE QUE POSSIBLE.

NOUS RAMÈNERONS CHAQUE DÉPOUILLE. NOUS NOTERONS CHAQUE NOM ET PRÉPARERONS UN BÛCHER FUNÉRAIRE.

DRESSEZ TOUTES LES TABLES DE LA GRAND-SALLE ET PRÉPAREZ UN BANQUET. QUAND LE DEUIL SERA FINI, NOUS NOUS ORGANISERONS POUR VENGER LES NÔTRES ! CEUX QUI NOUS ONT PRIS NOS PARENTS CONNAÎTRONT NOTRE COLÈRE !

ET MAINTENANT, À CHEVAL, MON PEUPLE !

- GAUDIN - PICAUD -

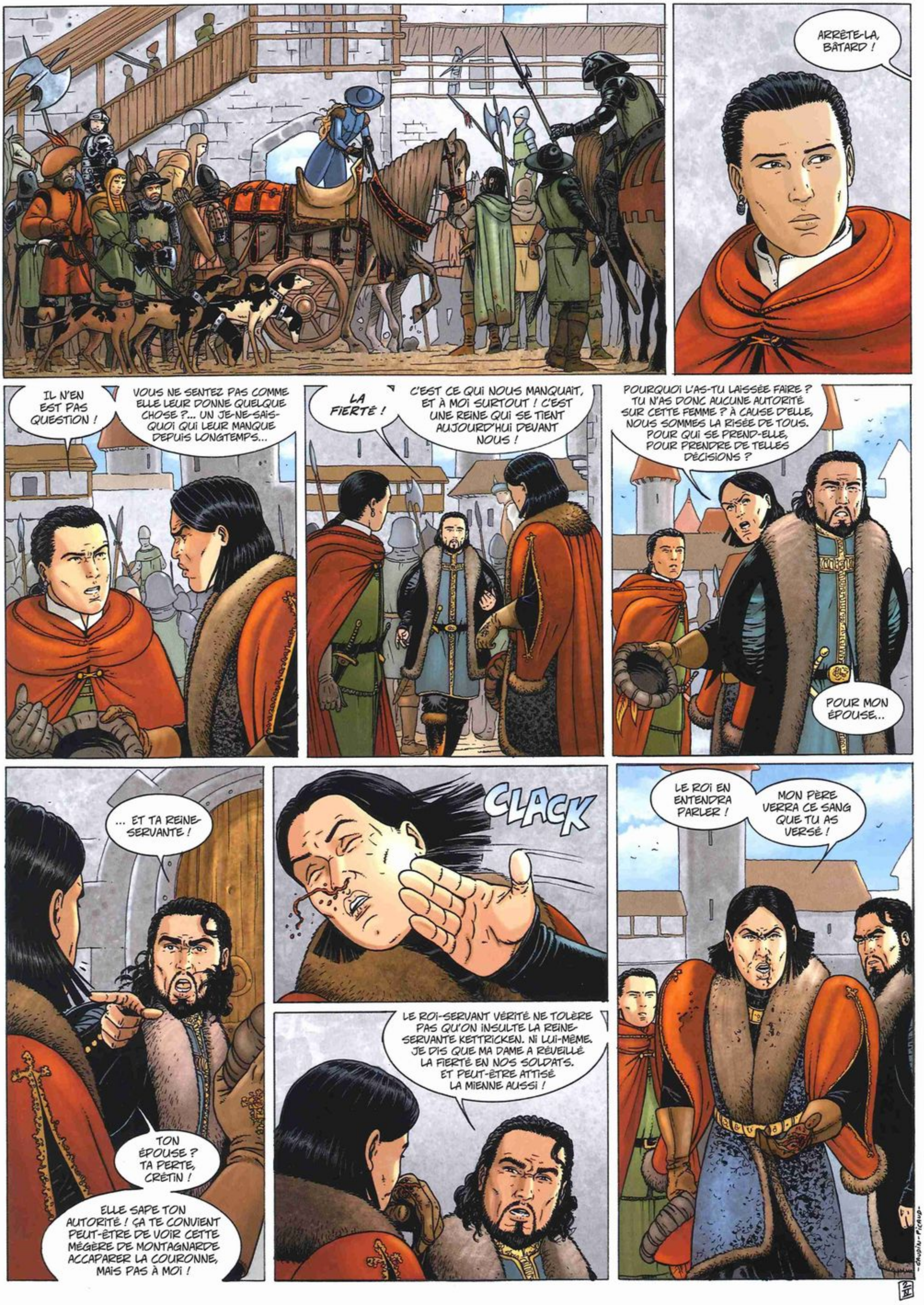
ARRÊTE-LA, BÂTARD !
IL N'EN EST PAS QUESTION !
VOUS NE SENTEZ PAS COMME ELLE LEUR DONNE QUELQUE CHOSE ?... UN JE-NE-SAIS-QUOI QUI LEUR MANQUE DEPUIS LONGTEMPS...
LA FIERTÉ !
C'EST CE QUI NOUS MANQUAIT, ET À MOI SURTOUT ! C'EST UNE REINE QUI SE TIENT AUJOURD'HUI DEVANT NOUS !
POURQUOI L'AS-TU LAISSÉE FAIRE ? TU N'AS DONC AUCUNE AUTORITÉ SUR CETTE FEMME ? À CAUSE D'ELLE, NOUS SOMMES LA RISÉE DE TOUS. POUR QUI SE PREND-ELLE, POUR PRENDRE DE TELLES DÉCISIONS ?
POUR MON ÉPOUSE...
... ET TA REINE-SERVANTE !
TON ÉPOUSE ? TA PERTE, CRÉTIN !
ELLE SAPE TON AUTORITÉ ! ÇA TE CONVIENT PEUT-ÊTRE DE VOIR CETTE MÉGÈRE DE MONTAGNARDE ACCAPARER LA COURONNE, MAIS PAS À MOI !
CLACK
LE ROI-SERVANT VÉRITÉ NE TOLÈRE PAS QU'ON INSULTE LA REINE-SERVANTE KETTRICKEN. NI LUI-MÊME. JE DIS QUE MA DAME A RÉVEILLÉ LA FIERTÉ EN NOS SOLDATS. ET PEUT-ÊTRE ATTISÉ LA MIENNE AUSSI !
LE ROI EN ENTENDRA PARLER !
MON PÈRE VERRA CE SANG QUE TU AS VERSÉ !
GAUDIN-PICAUD

EN FIN D'APRÈS-MIDI, LES CHASSEURS, MENÉS PAR KETTRICKEN, REVINRENT.

KETTRICKEN ALLAIT D'UN CADAVRE À L'AUTRE, NETTOYAIT LES VISAGES RAVAGÉS ET FERMAIT POUR TOUJOURS LES YEUX TOURMENTÉS.

VÉRITÉ PASSAIT D'UNE DÉPOUILLE À L'AUTRE POUR NOTER LES NOMS DE CEUX QUE L'ON POUVAIT IDENTIFIER ET DES REMARQUES SUR LES AUTRES QUI NOUS RESTAIENT INCONNUS.

... UN JEUNE HOMME AVEC UNE BARBE RÉCENTE...

DES CHEVEUX NOIRS...

SES MAINS SONT CELLES D'UN PÊCHEUR ...

APRÈS UNE ÉMOUVANTE LITANIE, NOUS PRÎMES NOS MORTS ET LES TRANSPORTÂMES AU BÛCHER POUR LES DÉPOSER DÉLICATEMENT AU SOMMET DE LEUR DERNIÈRE COUCHE...

GAUDIN-PICAUD

NUL NE VOUS OUBLIERA JAMAIS !

C'EST UNE REINE NÉE !

ELLE EST FAITE POUR RÉGNER ET ELLE EN A MIRACULEUSEMENT PRIS CONSCIENCE !

ELLE A LE MÊME TALENT QU'AVAIT CHEVALERIE, L'INSTINCT QUI PERMET DE SAISIR L'OCCASION ET DE LA TOURNER À SON AVANTAGE.

VOUS CROYEZ VRAIMENT QUE LA REINE A FAIT TOUT ÇA SIMPLEMENT À DES FINS POLITIQUES ?

NON, FITZCHEVALERIE, JE CROIS QU'ELLE A OBÉI À CE QUE LUI COMMANDAIT SON CŒUR, MAIS ÇA N'EN EST PAS MOINS GRANDIOSE !

MAIS... DES GENS SONT MORTS, AUJOURD'HUI !

BIEN SÛR, ET JE N'Y SUIS PAS INSENSIBLE !

IL Y A AUSSI QUE NOUS REDRESSONS LA TÊTE, MON GARÇON. KETTRICKEN VIENT DE PRENDRE LA BARRE ET NOUS INDIQUE LE CAP !

REUFFF KEUFFF...

REUFFF KEUFFF

MISÉRABLE PETIT GLOUTON, TU T'ES ÉTRANGLÉ, C'EST ÇA ?

FITZ, CALME-LE ET DONNE-LUI À BOIRE !

QUELLE ODEUR ÉPOUVANTABLE ! ON DIRAIT...

DES FEUILLES DE VARTA RÉDUITES EN POUDRE ! LES ÉPICES DES SAUCISSES EN DISSIMULAIENT LE GOÛT !! J'ESPÈRE QUE LE VIN N'A PAS ÉTÉ EMPOISONNÉ AUSSI, SINON NOUS SOMMES MORTS...

IL VA S'EN TIRER, JE PENSE. IL A DÛ MÂCHER ET RECRACHER.

IL S'EST SERVI DANS LE PANIER ?

OUI... UN PANIER DESTINÉ À DAME THYM !

ROYAL !!

JE VOUS L'AI DIT, IL CROIT QUE DAME THYM EST L'EMPOISONNEUSE DE SA MÈRE !

LE ROI ME L'A RÉPÉTÉ AUJOURD'HUI ENCORE : NOUS DEVONS REDOUBLER DE PRUDENCE !

JE DOIS PARTIR EN VOYAGE, MON GARÇON !

UN VOYAGE ?

OUI, LÀ OÙ MA PRÉSENCE EST NÉCESSAIRE. VEILLE SUR TES FEMMES ET TROUVE AUSSI UN MOYEN SUBTIL DE METTRE EN GARDE BURRICH. PRENDS BIEN SOIN DE TOI PENDANT MON ABSENCE !

LE NOUVEAU ?!
ESPÈCE D'IDIOT, TU M'AS FAIT UNE PEUR BLEUE !
JE VOULAIS M'ASSURER QUE TOUT ALLAIT BIEN...
TU AS BU, N'EST-CE PAS ? QUE VEUX-TU ?
JE NE SUIS PAS IVRE, JE TE LE PROMETS, ET JE N'AVAIS AUCUNE MAUVAISE INTENTION. JE M'INQUIÉTAIS POUR TOI. JE NE VOULAIS PAS FAIRE DE BRUIT...
POURQUOI N'IRAIS-JE PAS BIEN ?
PARCE QUE CERTAINES NUITS, LES MENACES SE FONT PLUS PRÉCISES QUE D'AUTRES. CERTAINES NUITS, IL N'EST PAS RECOMMANDÉ D'ÊTRE LA BIEN-AIMÉE D'UN BÂTARD...
LA BIEN-AIMÉE D'UN BÂTARD ?
JE... JE SUIS INCAPABLE...
DE M'EMPÊCHER DE PENSER À TOI...
TU AS PRIS UN CHEMIN RUDEMENT DÉTOURNÉ POUR AVOUER ENFIN QUE TU M'AIMAIS... TU N'AURAIS PAS PU LE DIRE, TOUT SIMPLEMENT, IL Y A BIEN LONGTEMPS ?
JE T'AIME, MOLLY.
MOI AUSSI, JE T'AIME !
-GAUDIN-PICAUD-

AVEC L'AUBE, VINRENT LES VENTS ET LES TEMPÊTES DE NEIGE, MAIS JE N'EN GARDAI PAS MOINS LE SOUVENIR DE LA CHALEUR DES BRAS DE MOLLY...

LA JOURNÉE FUT RICHE EN SURPRISES, À COMMENCER PAR MON ENTRETIEN AVEC PATIENCE. ALORS QUE JE SOUHAITAIS LA PRÉVENIR DES DANGERS QUI POUVAIENT LES MENACER, ELLE ET BRODETTE, C'EST ELLE QUI ME MIT EN GARDE AU SUJET DE ROYAL.

TU DOIS TE RAPPELER LES LEÇONS DE HOD ET LES REVOIR SOUVENT AVEC ELLE. MÉFIE-TOI DE TOUT CE QUE TU MANGES ET BOIS, ET DÉFIE-TOI DES LIEUX ISOLÉS.

C'EN ÉTAIT PRESQUE RISIBLE ET POURTANT, J'EN ÉTAIS ÉMU... JE SAVAIS ENFIN POURQUOI PATIENCE ÉTAIT REVENUE À CASTELCERF : ELLE ÉTAIT LÀ POUR VEILLER SUR MOI ! MOI, LE BÂTARD DE SON ÉPOUX...

VOUS ET BRODETTE DEVEZ AUSSI ÊTRE PRUDENTES... ON POURRAIT VOIR EN VOUS UN OBSTACLE...

MOI ?...

ALLONS, JE SUIS LE DEUXIÈME BOUFFON DE LA COUR. JE NE RISQUE RIEN, CROIS-MOI !

ET J'AI BRODETTE...

BRODETTE ?

?!

EH OUI, FITZ !

BRODETTE EST L'ÉLÈVE LA PLUS DOUÉE QU'HOD AIT JAMAIS EUE.

-GAUDIN-PICAUD

PEU APRÈS, JE REJOIGNIS BURRICH... JE VENAIS D'APPRENDRE QUE RENARDE ÉTAIT MORTE DANS LA NUIT.

LES YEUX FIXÉS SUR LE BÛCHER FUNÉRAIRE, UN SOUVENIR ME REVINT ET JE L'EXPRIMAI À VOIX HAUTE...

RENARDE ÉTAIT LÀ, LA PREMIÈRE FOIS QUE ROYAL M'A VU. ELLE ÉTAIT COUCHÉE À CÔTÉ DE MOI ET ELLE LUI A MONTRÉ LES DENTS...

JE T'AI EU ! JE T'AI EU !

JE T'AI EU À MON TOUR ! ET C'EST MOI QUI AI LES OS DANS MA BESACE !

J'IGNORE COMBIEN DE TEMPS DURA NOTRE JEU...

... HARASSÉS, NOUS FINÎMES PAR NOUS LAISSER TOMBER DANS LA NEIGE POUR NOUS REPOSER... ET L'ENVIE DE MANGER NOUS PRIT...

... J'ALLAIS MORDRE DANS CET OS QUAND JE REDEVINS UN HOMME...

QU'EST-CE QU'IL Y A ?...

JE NE PEUX PAS ! JE NE PEUX PAS ÊTRE COMME TOI, C'EST MAL !

JE SUIS UN HOMME, PAS UN LOUP !

TU N'ES PAS OBLIGÉ D'ÊTRE TOUT LE TEMPS UN HOMME.

NOUS NE DEVONS PAS ÊTRE SI PROCHES. TU DOIS VIVRE TA VIE ET MOI LA MIENNE !

ÉCOUTE ! FLAIRE !

NOUS SOMMES VIVANTS !

LA NUIT ET LA FORÊT SONT À NOUS !

POURQUOI CHOISIR LE MONDE DES HOMMES ? VIENS AVEC MOI !

NOUS SOMMES CE QUE NOUS SOMMES... JE TE LIBÈRE, LOUPIOT ! NOUS DEVENONS TROP PROCHES. CE N'EST BON NI POUR TOI, NI POUR MOI.

ALORS, QUE VAIS-JE FAIRE ?

TE NOURRIR. ÊTRE LIBRE. VIVRE TA VIE. FAIS CE QUE TU VEUX, MAIS NE ME SUIS PAS À CASTELCERF. JE TE L'INTERDIS !

LE TEMPS AVAIT PASSÉ DEPUIS LA CRÉMATION DES FORGISÉS. OUTRE LA FORMATION DE LA GARDE DE LA REINE, D'AUTRES CHANGEMENTS SE PRÉPARAIENT TANT À L'INTÉRIEUR QU'À L'EXTÉRIEUR DU CHÂTEAU.

DEUX MAÎTRES CONSTRUCTEURS DE NAVIRES AVAIENT SPONTANÉMENT OFFERT LEURS SERVICES AUX CHANTIERS NAVALS, AU GRAND RAVISSEMENT DE VÉRITÉ. LES TRAVAUX AVANÇAIENT À GRANDS PAS.

TOUJOURS DÉLAISSÉE PAR SON ROI, KETTRICKEN PASSAIT LE PLUS CLAIR DE SON TEMPS ASSISE À SON MÉTIER À TISSER AUQUEL ELLE TOUCHAIT À PEINE. SA TRISTESSE AFFECTAIT SES DAMES DE COMPAGNIE AU POINT QUE CHACUNE DE MES VISITES CHEZ ELLE AVAIT TOUTE LA GAIETÉ D'UNE VEILLÉE FUNÈBRE.

OÙ VAS-TU AINSI, FITZ ?

ENSEIGNER LES JEUX À LA DAME DE CASTELCERF ?

APPRENDS-LUI À TRICHER, ALORS !

FOU ?!

PRINCE BÂTARD, FITZ MON TOUT DOUX, TU PERDS TON TEMPS ET PRENDS DES COUPS, ET TU T'EFFORCES DE FREINER QUAND TU DEVRAIS ACCÉLÉRER. ATTENDRAS-TU LONGTEMPS QU'ON TE COUPE EN MORCEAUX ?

MANDE TES ALLIÉS, CHERCHE LES MAÎTRES D'ART. EMPLOIE TOUS LES MOYENS QUE TU AS MIS AU RANCART.

UTILISE TA TÊTE AFIN DE L'EMPORTER ET TU POURRAS AINSI SAUVER LES SIX-DUCHÉS. C'EST CE DONT TE SUPPLIE UN FOU AGENOUILLÉ : EMPÊCHE LES TÉNÈBRES DE NOUS FOUAILLER.

MAIS QUE FAIS-TU, FOU ?

TU TE MOQUES DE MOI ?!

ÉVITE AU PEUPLE DE TOMBER EN PUTRESCENCE, Ô TOI EN QUI LA VIE A PLACÉ SA CONFIANCE.

GAUDIN-FIGUNO

FI DONC !

HONTE À VOUS QUE JE VOIS SI GAIS !

RIRE ET MONTRER DU DOIGT ALORS QUE FITZ A PERDU UN ÊTRE CHER...

PERDU QUI ?...

DAME THYM N'EST PLUS !...

NE PLEURE POINT, PAUVRE FITZ, IL T'EN SERA TROUVÉ UNE AUTRE...

DAME THYM ?!?

ADIEU, PAUVRE FITZ ! BRAVE, TRISTE COEUR ! FAIRE SI BONNE FIGURE CONTRE TA DÉSOLATION ! PAUVRE JEUNE HOMME INCONSOLABLE ! AH, FITZ, PAUVRE, PAUVRE FITZ...

JE N'ARRIVAIS PAS À CROIRE QUE LE FOU AVAIT PU NOUS DONNER AINSI EN SPECTACLE... MAIS DAME THYM ?... IL N'AURAIT JAMAIS PARLÉ DE SA DISPARITION SI ELLE N'ÉTAIT PAS VRAIE... POURQUOI UMBRE AURAIT-IL FAIT MOURIR SON PERSONNAGE PUBLIC ?...

... ÉTAIT-CE LA FAÇON QU'UMBRE AVAIT TROUVÉE POUR COMMENCER SON VOYAGE ET SORTIR AINSI DE CASTELCERF SANS SE FAIRE VOIR ? ÉTAIT-CE LE MOYEN DE FAIRE CROIRE À ROYAL QUE SA TENTATIVE D'EMPOISONNEMENT AVAIT RÉUSSI ? ET DANS QUEL BUT ?

ENCORE PLONGÉ DANS MES RÉFLEXIONS, J'ARRIVAI DANS LES APPARTEMENTS DE KETTRICKEN. À MA GRANDE SURPRISE, LA REINE ÉTAIT SEREINE ET M'INVITA À LA SUIVRE DANS UNE ALCÔVE...

... JE VOULUS ENGAGER LA CONVERSATION MAIS ELLE PRÉFÉRA GARDER LE SILENCE.

LA BOUGIE SE CONSUMAIT, RELÂCHANT LE PARFUM SUAVE DE LA BAIE DE LAURIER.

- GRIMM-PICAUD -

10 IV

... ET PROGRESSIVEMENT, JE SENTIS KETTRICKEN SE DÉPLOYER AUTOUR DE MOI. C'ÉTAIT UN CONTACT DES PLUS TÉNUS... JE SUPERPOSAI MES SENS AUX SIENS.

ELLE TENDIT SON ESPRIT... ELLE NE CHERCHAIT RIEN À L'AIDE DE SON VIF... ELLE S'APAISAIT.

SON CONTACT ÉTAIT AUSSI LÉGER QU'UNE GOUTTELETTE DE ROSÉE QUI GLISSE SUR UN FIL DE TOILE D'ARAIGNÉE.

JE PERCEVAIS LES ALLERS ET VENUES DES HUMAINS, MAIS AUSSI LE MOINDRE MOUVEMENT D'ANIMAL... CHAQUE POUSSIÈRE DE VIE..

... KETTRICKEN AVAIT LE VIF ! MODÉRÉMENT, MAIS ELLE L'AVAIT !

JE PRÉFÉRAI ME RETIRER...

LA BOUGIE SENT TRÈS BON...

OUI... LA JEUNE FILLE QUI LES FABRIQUE A UNE PERCEPTION TRÈS FINE DES PARFUMS. ROYAL M'A APPORTÉ UNE FOIS UN DE SES CHANDELLES AU CHÈVREFEUILLE, ET JE ME FOURNIS AUPRÈS D'ELLE DEPUIS...

ROYAL ?

OUI, IL DIT QU'ELLE EST SERVANTE AU CHÂTEAU, AUSSI JE M'ESTIME PRIVILÉGIÉE QUAND ELLE M'OFFRE DE SES BOUGIES...

PUIS-JE PRENDRE CONGÉ, POUR REVENIR QUAND VOUS AUREZ ENVIE DE COMPAGNIE ?

NE VOULEZ-VOUS PAS ESSAYER ENCORE UNE FOIS DE LÂCHER PRISE ?... NON ?... DANS CE CAS, JE NE VOUS RETIENS PAS.

UNE CERTITUDE GLACÉE M'ENVAHIT : J'AVAIS ÉTÉ TROP NÉGLIGENT. J'ALLAIS ÊTRE DÉCOUVERT SI D'AUTRES QUE BURRICH PERCEVAIENT MON UTILISATION DU VIF. JE DEVAIS Y REMÉDIER AU PLUS TÔT !

CE JOUR-LÀ, J'AURAIS PEUT-ÊTRE PERÇU UN AVERTISSEMENT SI JE N'AVAIS PAS ÉTÉ À CE POINT PLONGÉ DANS MES PENSÉES ET SI ACHARNÉ À DEMEURER SEUL EN MOI-MÊME...

?

AAAHH

RRRIIUUU

FRÈRE !

LOU... LOUPIOT ?!

LOUPIOT...

ŒIL-DE-NUIT !

MA MÈRE M'AVAIT APPELÉ ŒIL-DE-NUIT.

J'AI ÉTÉ LE DERNIER DE LA PORTÉE À OUVRIR LES YEUX.

TU T'ES BIEN DÉBROUILLÉ POUR QUELQU'UN DE TA RACE, MAIS J'AI TUÉ PLUS VITE...

TU SAIGNES, TOI AUSSI !... JE SENS TA BLESSURE... NOUS SOMMES LIÉS ! NOUS SOMMES DE LA MÊME MEUTE !

VRAIMENT ?

EN ROUTE ! UNE FOIS À LA MAISON, JE M'OCCUPERAI DE NETTOYER ET DE PANSER NOS PLAIES...

TU TE TROMPAIS...

OUI, UN LOUP N'EST PAS FAIT POUR CHASSER SEUL !

N'AIE CRAINTE, PETIT FRÈRE. JE SUIS AVEC TOI !

NOUS SERONS BIENTÔT CHEZ NOUS !

-GRUDIN-PIERUD-

13 III

PRINCE VÉRITÉ ?

QUE T'EST-IL ARRIVÉ ?

J'AI ÉTÉ ATTAQUÉ PAR DES FORGISÉS. JE CROYAIS POURTANT QUE NOUS LES AVIONS TOUS ÉLIMINÉS.

IL Y EN A D'AUTRES QUI APPROCHENT ET JE NE M'EXPLIQUE PAS POURQUOI. JE VOUDRAIS QUE TU T'EN CHARGES AVANT QUE MA DAME S'EN MÊLE. SI SEULEMENT JE POUVAIS TROUVER QUELQUE CHOSE POUR L'OCCUPER.

LE JARDIN DE LA REINE ! IL Y A DES ANNÉES QUE LES ANCIENS JARDINS AU SOMMET DE LA TOUR SONT À L'ABANDON. KETTRICKEN JARDINAIT BEAUCOUP DANS LES MONTAGNES.

C'EST UNE EXCELLENTE IDÉE, FITZ ! J'ADORAIS CET ENDROIT. CHEVALERIE ET MOI Y MONTIONS TOUT LE TEMPS, AUTREFOIS. VA LA VOIR DE MA PART ET PARLE-LUI DU JARDIN DE LA REINE !

JE SUIS BIEN TROP DÉBORDÉ POUR LE FAIRE MOI-MÊME.

L'ART M'APPELLE. JE PUIS TOUCHER LES AUTRES, MAIS PERSONNE NE ME CONTACTE EN RETOUR. JE SUIS COMME LE DERNIER DES LOUPS, OBLIGÉ DE CHASSER SEUL.

MON PRINCE, SOUS COUVERT DE ME TAQUINER, LE FOU M'A DIT QUE JE DEVAIS CHERCHER D'AUTRES ARTISEURS.

CROIS-TU VRAISEMBLABLE QUE, CHAQUE FOIS QUE JE TROUVE UN ARTISEUR, IL SOIT MORT OU DISPARU ? J'AI L'IMPRESSION QUE LORSQUE J'EN DÉCOUVRE UN, SA SANTÉ S'EN RESSENT.

ET LES ANCIENS ?

LA FORMATION SE FAISAIT DE FAÇON DISCRÈTE. IL Y A FORCÉMENT EU DES ARCHIVES À CE SUJET, MAIS J'IGNORE CE QU'ELLES SONT DEVENUES.

PENSEZ-VOUS QUE ROYAL SAURAIT OÙ SE TROUVENT CES DOCUMENTS ?

GAUDIN - PICHARD

14 IV

S'IL LE SAIT, IL N'EN A RIEN DIT. COMME JE TE LE DISAIS, J'AI RETROUVÉ QUELQUES NOMS D'ARTISEURS EN BAVARDANT AVEC DE TRÈS VIEUX HABITANTS DU CHÂTEAU.

IL Y A UNE PETITE ARMOIRE DANS MA CHAMBRE. J'Y AI RÉUNI TOUS LES MANUSCRITS QUE J'AI PU TROUVER OÙ L'ON PARLAIT MÊME FUGITIVEMENT DES ANCIENS.

IL Y EN A D'AUTRES SUR L'ART : TU AS LA PERMISSION DE LES CONSULTER.

EN VOILÀ LA CLÉ !

VIENS ME VOIR DEMAIN, TRÈS TÔT. NOUS ARRIVERONS PEUT-ÊTRE À DÉCOUVRIR UN AUTRE ARTISEUR QUI VIT INCOGNITO PARMI NOUS...

MON SEIGNEUR VÉRITÉ M'A DONC PARDONNÉ EN ME CONFIANT CET ENDROIT...

JE VAIS NOUS FAIRE UN JARDIN POUR NOUS DEUX !

PLUS JAMAIS JE NE LUI FERAI HONTE !

IL FAUDRA QUE JE NETTOIE LA GLACE ET LA NEIGE, DEMAIN MATIN, POUR DISPOSER LES BANCS ET LES STATUES.

ALORS QUE LA REINE M'ÉVOQUAIT CETTE FLEUR NOMMÉE PERCE-NEIGE, LE VENT GLACÉ RÉVEILLAIT EN MOI DE VIEILLES BLESSURES ACQUISES EN CE LIEU...

IL Y A DES MILLIERS DE FAÇONS D'ARRANGER CETTE TOUR ET IL FAUT QUE JE FASSE DES ESSAIS... MON SEIGNEUR POURRAIT M'ÉVOQUER LES SOUVENIRS DE CE JARDIN, AFIN QUE JE PUISSE RECRÉER CELUI DE SON ENFANCE...

AVEC CE FROID, IL VAUT MIEUX ALLER S'ABRITER, MAIS JE VOUS PROMETS DE VOUS DIRE CE SOIR TOUT CE DONT JE ME RAPPELLE DE CE LIEU.

J'EN SERAI TRÈS HEUREUSE !

CE JARDIN SERA MAGNIFIQUE !

-GAUDIN-PICAUD-

PLUS TARD, JE RÉCUPÉRAI UNE BRASSÉE DE MANUSCRITS QUE RENFERMAIT L'ARMOIRE DE VÉRITÉ ET COMMENÇAI À EN FAIRE LE TRI...

LA PLUPART DES DOCUMENTS ÉTAIENT COUVERTS D'UNE ÉCRITURE EN PATTES DE MOUCHE ET D'ILLUSTRATIONS PASSÉES... TRÈS VITE MON ESPRIT EN VINT À VAGABONDER... SUFFISAMMENT POUR COMMENCER À M'APITOYER SUR MON SORT...

LE TEMPS ÉTAIT VENU DE PRENDRE LES CHOSES EN MAIN !

TOC TOC TOC

QUI EST LÀ ?

FITZCHEVALERIE !

?

MOLLY ?!

JE N'EN PUIS PLUS. TANT PIS SI C'EST DANGEREUX ET QU'IMPORTE LE QU'EN-DIRA-T-ON !

JE NE PEUX PAS RESTER ÉTERNELLEMENT SÉPARÉ DE TOI.

PARLE-MOI, AU MOINS !

FITZCHEVALERIE, CE N'EST PAS SÉANT. CESSE IMMÉDIATEMENT !

IL N'ÉTAIT PAS NON PLUS SÉANT DE LA PART DE MON PÈRE DE VOUS COURTISER. POURTANT, IL N'A PAS HÉSITÉ.

Si MA DAME PATIENCE VEUT BIEN M'EXCUSER POUR LA SOIRÉE ?

CERTAINEMENT !

SI TU T'EN VAS, JE N'AI PLUS RIEN AU MONDE !

SI JE RESTE, VOUS N'Y GAGNEREZ RIEN. JE SUIS UNE SERVANTE. VOUS ÊTES UN JEUNE NOBLE DE LA FAMILLE ROYALE. IL NE PEUT RIEN Y AVOIR ENTRE NOUS. J'AI FINI PAR LE COMPRENDRE AU COURS DES DERNIÈRES SEMAINES.

BONSOIR, MA DAME ! BRODETTE... MESSIRE !

JE ME RÉJOUIS DE VOIR QU'AU MOINS L'UN DE VOUS DEUX FAIT PREUVE DE BON SENS.

QU'EST-CE QUI T'A PRIS DE DÉBARQUER AINSI ET D'ASSAILLIR MA FEMME DE CHAMBRE ?

IL M'A PRIS QUE JE L'AIME !

J'ÉTAIS VENU VOUS VOIR. J'IGNORAIS QU'ELLE SERAIT ICI.

TU ES JEUNE, FITZCHEVALERIE. TU EN RENCONTRERAS UNE AUTRE QUI SERA PLUS PROCHE DE TON RANG.

MOLLY EST MA VIE ET MON CŒUR NE CHANGERA PAS !

ELLE NE SOUHAITE PAS ÊTRE CONSIDÉRÉE COMME UNE SERVANTE MARIÉE À UN NOBLE. ELLE ÉCONOMISE POUR MONTER SA PROPRE BOUTIQUE DE CHANDELLES. ELLE NE VOIT PAS DE PLACE POUR TOI DANS CETTE VIE.

FITZ ?

QUE VAS-TU FAIRE ?

LE BUT DE MA VISITE ÉTAIT DE VOUS AVERTIR QUE KETTRICKEN ALLAIT RESTAURER LE JARDIN DE LA REINE. VOUS POURRIEZ PEUT-ÊTRE LUI FAIRE PART DE VOS SOUVENIRS...

JE ME LE RAPPELLE, EN EFFET. ET TRÈS BIEN !

ALORS, ALLEZ LE LUI DÉCRIRE. LA REINE KETTRICKEN SE SENT BIEN SEULE.

FITZ !

TU RESSEMBLES BEAUCOUP À TON PÈRE, MAIS EN MOINS TENACE. IL NE BAISSAIT PAS LES BRAS AUSSI FACILEMENT QUE TOI !

- GAUDIN-PICAUD -

SI TU ENTRES, JE HURLE. ET LES GARDES VIENDRONT.

VA-T'EN ! VA-T'EN D'ICI !

TOUT À L'HEURE, J'AI FRAPPÉ À TA PORTE ET TU AS REFUSÉ DE M'OUVRIR ALORS QUE J'AI UNE CHOSE IMPORTANTE À TE DIRE.

EH BIEN, PARLE !

ALORS TU FERAIS BIEN DE LEUR PRÉPARER LE THÉ !

IMPOSSIBLE. JE N'AI PAS LA FORCE DE REMONTER ET LA CORDE N'ARRIVE PAS AU PIED DU MUR.

DEMAIN, JE COMPTE DEMANDER AU ROI LA PERMISSION DE T'ÉPOUSER.

RIEN NE PEUT SE PASSER ENTRE NOUS, FITZCHEVALERIE !...

POURTANT, J'AURAIS PU TOMBER DANS TES BRAS IL Y A UNE SEMAINE OU UN MOIS. TON ONCLE M'A PARLÉ...

MON ONCLE ?

LE PRINCE ROYAL ?

IL VOULAIT QUE JE NE PARLE À PERSONNE DE SA VISITE. IL A FINI PAR ME FAIRE COMPRENDRE QUE, DANS NOTRE INTÉRÊT À TOUS DEUX, IL VALAIT MIEUX EN RESTER LÀ. IL M'A PROPOSÉ DE L'ARGENT POUR QUE JE M'EN AILLE. IL M'A MÊME OFFERT DE QUOI OUVRIR UNE CHANDELLERIE...

... MAIS J'AI REFUSÉ...

JE ME SUIS MISE EN COLÈRE ET JE LUI AI DIT QUE JE N'ARRÊTERAIS PAS D'AIMER QUELQU'UN POUR DE L'ARGENT...

ROYAL SÈME LA ZIZANIE. IL CHERCHE À ME FAIRE DU MAL EN TE FORÇANT À PARTIR.

IL VOULAIT QUE JE TE PERSUADE QUE JE ME DÉTOURNAIS DE TOI DE MON PROPRE CHEF, SANS QUOI TU NE ME LAISSERAIS PAS PARTIR.

IL ME CONNAÎT BIEN.

JE N'AURAIS PAS DÛ T'EN PARLER...

TU NE VEUX PEUT-ÊTRE PAS QUE JE TE LAISSE PARTIR...

IL LE FAUT...

TU SAIS QUE NOUS N'AVONS PLUS AUCUN AVENIR ENSEMBLE...

-GRIDINI- PICAUD-

COMME PROMIS CE MATIN-LÀ, J'ALLAI REJOINDRE VÉRITÉ. JE SENTIS PLUS QUE JE N'ENTENDIS SA PERMISSION D'ENTRER.

J'EUS SOUDAIN L'IMPRESSION QU'UNE TORNADE M'ENVELOPPAIT...

LA CONSCIENCE DE VÉRITÉ M'ENGLOUTIT ET M'EMPORTA, EN MÊME TEMPS QUE SES PENSÉES ET SON ART, LOIN SUR LA MER...

... OÙ IL ME FIT FAIRE UNE TOURNÉE VERTIGINEUSE DE TOUS LES NAVIRES À PORTÉE DE SON ESPRIT...

... EN FONCTION DU PRIX, ON PRENDRA UNE CARGAISON D'HUILE POUR LE VOYAGE DU RETOUR...

UNE FOIS DE PLUS, T'ES LA DERNIÈRE, « LA LANTERNE » !

PAR TOUTES LES MAQUERELLES, BOUGE TON CUL ET FINIS-EN AVEC CE FILET OU C'EST TOI QUI VAS ALLER REJOINDRE LES POISSONS...

DÉJÀ LE TROISIÈME SEAU !

ON A BIEN FAIT DE COMMENCER DE CE CÔTÉ..

AINSI, TU COMPTES CHASSER AUJOURD'HUI.

JE... HEU...

LE MONDE SE STABILISA ENSUITE AUTOUR DE MOI ET TOUT REDEVINT TRANQUILLE DANS LA TOUR.

-GAUDIN-PICHARD-

OUI... LES FORGISÉS SONT ENCORE PLUS PRÈS QUE NOUS NE LE CROYIONS.
PENSES-TU DEVOIR TE BATTRE ?
J'AI DU POISON ET MON ÉPÉE...
ALORS, PRENDS PLUTÔT CELLE-CI !
JE DEVRAIS TE L'OFFRIR EN GRANDE POMPE, BIEN ENTENDU, MAIS JE PRÉFÈRE TE LA CONFIER AUJOURD'HUI.
À LA FÊTE DE L'HIVER, JE TE LA REDEMANDERAI PEUT-ÊTRE POUR TE LA DONNER SELON LES RÈGLES.
ELLE EST MAGNIFIQUE !...
POURTANT... À LA VÉRITÉ, MON PRINCE, JE M'EN VAIS AUJOURD'HUI VOUS SERVIR EN TANT QU'ASSASSIN, MAIS SACHEZ QUE JE SUIS LAS DE CE RÔLE. J'AIMERAIS TROUVER UN MEILLEUR MOYEN POUR VOUS SERVIR...
JE NE SUIS QUE ROI-SERVANT. IL FAUT PRÉSENTER TA REQUÊTE ET LA PERMISSION DE TE MARIER À TON ROI.
LA PERMISSION DE... ?
JE TE L'AI DÉJÀ DIT, FITZCHEVALERIE. TU DOIS PROTÉGER TES RÊVES !
SI CELA NE TENAIT QU'À MOI, TU L'ÉPOUSERAIS TOUT DE SUITE. QUAND JE SERAI ROI, TU SERAS LIBRE DE TE MARIER QUAND ET OÙ BON TE SEMBLERA. JE NE T'INFLIGERAI PAS CE QUI M'A ÉTÉ IMPOSÉ.
MERCI, VÉRITÉ !
AS-TU SONGÉ À NAVIGUER, FITZCHEVALERIE ?
MES NAVIRES GRANDISSENT JOUR APRÈS JOUR ET POUR QU'ILS FONCTIONNENT AU MIEUX, J'AI BESOIN D'AVOIR À LEUR BORD UNE PERSONNE CAPABLE DE RECEVOIR MES INFORMATIONS.
ET DANS L'IDÉAL, ELLE DEVRAIT AUSSI POUVOIR ME TRANSMETTRE DES RENSEIGNEMENTS DÉTAILLÉS SUR CE QU'IL SE PASSE À BORD.
PEUX-TU, D'ICI LE PRINTEMPS, APPRENDRE À MAÎTRISER TON ART ET TON ÉPÉE ?
CE SERA MON INTENTION...
ALORS, COMME TU DOIS CHASSER, COMMENÇONS AUJOURD'HUI !...
21 IV

VÉRITÉ RESTAIT TOUJOURS PRÉSENT. IL SAVOURAIT L'AIR FRAIS DU MATIN, LA FAÇON VIVE DE RÉPONDRE DE SUIE ET LA JEUNESSE DE MON PROPRE CORPS. JE NE SAVAIS PAS SI J'ALLAIS POUVOIR MAINTENIR LE CONTACT...

N'Y PENSE PAS !

FAIS-LE, C'EST TOUT !

MÊME RESPIRER DEVIENT DIFFICILE LORSQU'ON SE CONCENTRE SUR CHAQUE RESPIRATION.

TU CHERCHES UN ENDROIT PARTICULIER ?

TU AS DES RENSEIGNEMENTS PRÉCIS SUR LA LOCALISATION DES FORGISÉS ?

ON LES A VUS PRÈS D'UNE RIVIÈRE.

J'AI PENSÉ QUE NOUS POURRIONS LES SUIVRE À PARTIR DE LÀ.

MAMANNN... AAAAHHH

?!

IIIiAAAAAA !

EN AVANT, SUIE !

?!... SEIGNEUR !!

-GRAIN-PICANO-

OUMPFF

TCHOC

CROCK

TCHAC TCHAC TCHAC

TU VAS BIEN ?

ÇA VA...

L'ENFANT ! IL FAUT TROUVER L'ENFANT !

—GAUDIN-PICAUD—

23

OH, NON !...
... JE... JE SUIS ARRIVÉ TROP TARD...
CLAVIA !
CLAVIA !
CLAVIA !...
CLAVIA !!!!!!!!
J'AI MIS LA MAIN SUR LE MARI, AU MARCHÉ.
IL EST AVEC SA FEMME MAINTENANT.
ELLE AVAIT LAISSÉ SA FILLE JOUER SUR LE SEUIL DE SA MAISON PENDANT QU'ELLE ALLAIT CHERCHER DE L'EAU À LA RIVIÈRE.
À SON RETOUR, LA PETITE AVAIT DISPARU.
24

TOUT À L'HEURE, QUAND LA PETITE A CRIÉ, TU AS DISPARU. J'AI ESSAYÉ DE TE RECONTACTER, MAIS EN VAIN. J'AI FAIT LE PLUS VITE POSSIBLE POUR TE REJOINDRE. NOUS AVONS TROUVÉ LA FEMME DANS LES BOIS ALORS QU'ELLE APPELAIT SA FILLE.
JE T'AI PERDU LORSQUE TU AS ÉTÉ PRIS DE TA RAGE DE COMBAT. SI JE VEUX POUVOIR T'EMPLOYER À MON GRÉ, ÇA NE DOIT PAS SE REPRODUIRE...
... ET POUR CELA, TU DEVRAS T'EXERCER.
BURRICH, CHEVALERIE M'A RACONTÉ QU'UN JOUR, ACCULÉ, TU TE DÉFENDAIS MIEUX À LA HACHE QU'À L'ÉPÉE. JE VEUX QUE TU LUI APPRENNES LA HACHE.
OUI, MON PRINCE.
SI NOUS ARRIVONS À FONDRE LES DEUX FORMATIONS EN UNE, IL ARRIVERA PEUT-ÊTRE À DOMINER LES DEUX DISCIPLINES EN MÊME TEMPS.
MESSIRE, JE NE VEUX PAS DISCUTER VOTRE JUGEMENT, MAIS AVEC CE QUE J'AI VU AUJOURD'HUI...
NE POURRIEZ-VOUS PAS TROUVER QUELQU'UN D'AUTRE QUE L'ENFANT DE VOTRE FRÈRE POUR EFFECTUER CES BESOGNES SI HORRIBLES ?
REGARDE MIEUX, BURRICH !
CE N'EST PAS UN ENFANT QUE TU AS DEVANT TOI. ET RÉFLÉCHIS MIEUX. JE NE L'AI PAS ENVOYÉ SEUL. JE L'AI ACCOMPAGNÉ. CE QUI DEVAIT ÊTRE UNE CHASSE D'APPROCHE S'EST CONCLU EN CARNAGE.
QUE PUIS-JE FAIRE, BURRICH ? J'AI BESOIN DE LUI CAR IL EST LE SEUL QUI SOIT ÉQUIPÉ ET FORMÉ POUR MENER CETTE IMMONDE GUERRE SECRÈTE. IL DOIT SE SERVIR DE SES TALENTS PARCE QUE C'EST UNE QUESTION DE SURVIE. PARCE QUE...
C'EST MON PEUPLE !
C'EST DANS MON SANG DE LE PROTÉGER ET DE RESSENTIR SES BLESSURES COMME LES MIENNES. JE DOIS CHASSER LES PIRATES ROUGES DE MES CÔTES.
JE DOIS LE FAIRE !
BON SANG NE SAURAIT MENTIR !
ALORS JE LUI APPRENDRAI LES TECHNIQUES QUE JE CONNAIS À LA HACHE !
PARFAIT !
ET MAINTENANT, PASSONS À TABLE !
GAUDIN-PICAUD
25 IV

CETTE NUIT-LÀ, JE REPRIS LES MANUSCRITS DE VÉRITÉ. JE N'Y TROUVAI RIEN DE PROBANT, AUSSI JE RÉFLÉCHIS À D'AUTRES POSSIBILITÉS. FALLAIT-IL FAIRE UNE ANNONCE PUBLIQUE PENDANT LA PROCHAINE FÊTE DE L'HIVER AU SUJET DE NOTRE RECHERCHE D'ARTISEURS ?

CELA METTRAIT-IL EN DANGER CEUX QUI RÉPONDRAIENT ? NOUS AVIONS ÉTÉ HUIT À AVOIR SURVÉCU À LA FORMATION, ET SEPT À ÊTRE REVENUS DE L'EXAMEN FINAL. MOI, J'AVAIS ÉCHOUÉ ET L'ART D'AUGUSTE AVAIT ÉTÉ PULVÉRISÉ. CELA LAISSAIT CINQ ARTISEURS...

... TOUS ME HAÏSSAIENT-ILS AUTANT QUE SEREINE, QUI ME RENDAIT RESPONSABLE DE LA MORT DE GALEN ?

RESTAIENT JUSTIN, TRÈS IMBU DE LUI-MÊME ; GARROD, UN GARÇON AIMABLE MAIS UN PEU MOU ; RONCE, DONT LES MUSCLES S'ÉTAIENT TRANSFORMÉS DEPUIS EN GRAISSE ; ET ENFIN, GUILLOT QUI N'AVAIT JAMAIS ÉTÉ REMARQUABLE...

?!

C'EST TA FEMELLE !

ŒIL-DE-NUIT, CES MOMENTS AVEC MA FEMELLE... ÇA DOIT RESTER À MOI SEUL !

QUAND ELLE AURA DES PETITS, JE CHASSERAI POUR LES NOURRIR, N'EST-CE PAS ?...

CE N'EST PAS PAREIL ! VEUX-TU BIEN TE RETIRER ? JE TE PROMETS D'EN DISCUTER AVEC TOI PLUS TARD !

LE NOUVEAU ?

QU'EST-CE QU'IL Y A ?

JE M'INQUIÉTAIS POUR TOI À PROPOS D'UN SOI-DISANT ACCIDENT AVEC LES FORGISÉS, MAIS TU AS PEUT-ÊTRE BESOIN DE RESTER SEUL...

TU ES TOUT CE DONT J'AI BESOIN. TOUJOURS !

- GAUDIN - PICAUD -

BLAM BLAM

FITZ !! FITZ !!

JE ME LEVAI PAR RÉFLEXE, NE SACHANT PLUS OÙ J'ÉTAIS... JE ME RAPPELAIS SEULEMENT DE MOLLY QUI AVAIT FINI PAR ME QUITTER AU COEUR DE LA NUIT...

BLAM BLAM

UN INSTANT !... J'ARRIVE !

QU'EST-CE QU'IL Y A ?

À LA TOUR DE VÉRITÉ ! DÉPÊCHE-TOI, NOUS SOMMES DÉJÀ EN RETARD...

C'EST QUOI, CETTE ODEUR ?...

ÇA PUE LE MUSC DANS TOUTE LA CHAMBRE, MON GARÇON...

BON, FAIS TA TOILETTE ET REJOINS-MOI AUSSITÔT APRÈS À LA TOUR !

BLAM BLAM BLAM

CE N'EST PAS VRAI, À LA FIN !

J'ARRIVE, J'AI D... ?!

FOU ?...

QU'EST-CE QUE TU VEUX ?

UN PEU DE CE QUE TU AS EU CETTE NUIT, CE SERAIT AGRÉABLE.

JE N'AI PAS LE TEMPS DE T'ÉCOUTER. VÉRITÉ M'ATTEND !

SORS DE CHEZ MOI !

QUEL TON !

— SAVOIR-PICHAUD —

JE NE TE RETIENS PAS !

JE TE PROPOSE UN MARCHÉ : UN SECRET QUE JE DÉTIENS CONTRE LA PERMISSION DE ME LAISSER CHERCHER DANS LES MANUSCRITS UN AUTRE SECRET...

QUEL SECRET ?

LE MIEN !

LE MYSTÈRE DU FOU. D'OÙ IL EST VENU ET POURQUOI...

JE DOIS EN PARLER À VÉRITÉ...

AH, VÉRITÉ EST BIEN TON ROI, MAIS COMMENT TE LE REPROCHER ? TU NE ME REPROCHES PAS QUE SUBTIL SOIT LE MIEN...

JE NE ME DÉTOURNE PAS DE SUBTIL !

ALORS, VA LE VOIR !

L'UN COMME L'AUTRE, NOUS SERVONS LE ROI QUE NOUS AIMONS LE PLUS, MAIS IL EN EST UN AUTRE POUR QUI NOUS N'AVONS NULLE AFFECTION. NOUS SOMMES D'ACCORD SUR ROYAL, NON ?...

ALORS, LAISSE-MOI ICI ! JUSTE UN ÉCHANGE, TE DIS-JE !

DANS CE CAS, À PLUS TARD !

VERROUILLE LA PORTE EN SORTANT !

TOMP

SERS-TOI AUSSI DU MANCHE !

TONK

UNE HACHE N'EST PAS SEULEMENT UNE LAME !

OUMPFF

TONK

CHTONK

-GAUJON-PICAUD-

28 M

C'EST LE CORPS COUVERT DE BLEUS ET LES JAMBES FLAGEOLANTES QUE JE SORTIS DE CETTE PREMIÈRE LEÇON... MALGRÉ CELA, JE PRIS LE CHEMIN DES APPARTEMENTS DU ROI SUBTIL...

TOK TOK TOK

ANNONCE-TOI ET OUVRE !

PRINCE VÉRITÉ ?...

JE NE M'ÉTAIS PAS RENDU COMPTE QUE VOUS ÉTIEZ ENCORE AVEC MOI...

C'EST FITZCHEVALERIE, SIRE !

JE VOUS APPORTE QUELQUE CHOSE DE LA PART DE MIJOTE.

TOK TOK TOK

UN INSTANT !

UN INSTANT !

QUE VOULEZ-VOUS ?

UNE AUDIENCE AVEC LE ROI !

IL DORT !

REVENEZ PLUS TARD !

CET OBJET M'A ÉTÉ DONNÉ PAR LE ROI SUBTIL, IL Y A PLUSIEURS ANNÉES, AVEC LA PROMESSE QUE CHAQUE FOIS QUE JE LE MONTRERAIS, JE POURRAIS ENTRER CHEZ LUI. CETTE PROMESSE NE SOUFFRE D'AUCUNE RESTRICTION !

OSEZ-VOUS EN METTRE UNE ?

LE ROI EST DANS SA CHAMBRE...

CETTE PIÈCE PUE LA FUMÉE. POURQUOI ?

C'EST UNE PLANTE DONT ON SE SERT DANS LES MONTAGNES ET RAREMENT EN MÉDECINE. C'EST DE L'ALLÈGRE-FEUILLE !

VOUS PRÉTENDEZ-VOUS GUÉRISSEUR ?

NON, MAIS JE DOUTE QUE LA FUMÉE SOIT RECOMMANDÉE DANS LA CHAMBRE D'UN MALADE !

- GAUDIN-PICAUD -

29

ENLÈVE-MOI ÇA ET SORS D'ICI !

CETTE PIÈCE A BESOIN DE RESPIRER !

ÇA NE PEUT PAS ÊTRE SUBTIL ! LA DERNIÈRE FOIS QUE JE L'AI VU, IL SE PLAIGNAIT DE MIGRAINES, MAIS CECI...

ROI SUBTIL !

MON GARÇON ?

JE VOUS AI APPORTÉ DES FRIANDS TOUT FRAIS ET DU THÉ BIEN CHAUD... Y A-T-IL LONGTEMPS QUE VOTRE MAJESTÉ EST MALADE ?

JE SUIS FATIGUÉ D'ÊTRE MAL PORTANT, MON GARÇON. JE SUIS FATIGUÉ D'ÊTRE FATIGUÉ.

JE VAIS FAIRE CHANGER VOS DRAPS. IL VOUS FAUDRAIT AUSSI UN BON BAIN CHAUD.

JE NE PEUX PAS !

MURFÈS DIT QUE JE POURRAIS M'ENRHUMER ET QUE ÇA ME SERAIT FATAL...

PRENEZ CECI ACCOMPAGNÉ DE QUELQUES FRIANDS !

MIJOTE M'A CONFIÉ QUE C'ÉTAIT VOS PRÉFÉRÉS.

ILS SONT TOUJOURS AUSSI DÉLICIEUX...

JE REPRENDRAIS BIEN AUSSI DE CE THÉ...

QU'EST-CE QUE TU FAIS LÀ, BÂTARD ?

S'IL EST ARRIVÉ MALHEUR À MON PÈRE, TU MOURRAS SUR-LE-CHAMP.

TU AS ÉTÉ TÉMÉRAIRE, MON GARÇON. JE CRAINS QUE NOUS N'AYONS POUSSÉ LE BOUCHON UN PEU LOIN.

JE SUIS VENU ME PRÉSENTER AU ROI ET...

J'AI PU CONSTATER QU'ON S'OCCUPAIT MAL DE LUI.

J'AI CHERCHÉ À Y REMÉDIER.

PAR QUELLE AUDACE PEUX-TU SOUTENIR DE TELLES AFFIRMATIONS ?!

SA CHAMBRE EST EN DÉSORDRE ET SENT LE RENFERMÉ. SA LITERIE N'A PAS ÉTÉ CHANGÉE...

LE FOU A FAIT LES MÊMES REMARQUES...

-GARDIN-RENARD-

MONSEIGNEUR, L'ÉTAT DE VOTRE SANTÉ EST VACILLANT. UN REPOS ABSOLU EST PLUS IMPORTANT QU'UN CHANGEMENT DE LITERIE QUI VOUS OBLIGERAIT À VOUS LEVER.

INTERDISEZ-LUI DE VENIR VOUS DÉRANGER SAUF CONVOCATION DE VOTRE PART !

FITZ...

VIENS ICI, MON GARÇON !

IL VAUDRAIT MIEUX QUE TU VIENNES ME VOIR L'APRÈS-MIDI. JE SUIS PLUS SOLIDE À CE MOMENT DE LA JOURNÉE.

VOUS VOULEZ QUE JE REVIENNE TOUT À L'HEURE, SIRE ?

DEMAIN...

OU APRÈS-DEMAIN...

COMME IL VOUS PLAIRA, MONSEIGNEUR !

SI VOUS VOULEZ BIEN M'EXCUSER, MON PRINCE ?...

FICHE LE CAMP !

FITZ ?

J'AIMERAIS RESTER SEUL UN MOMENT, MON PRINCE... SI VOUS N'Y VOYEZ PAS D'INCONVÉNIENT... !

AH, TE VOILÀ ! TU AS VU LE ROI ?

CE N'EST PLUS LE ROI DONT J'AI LE SOUVENIR. CELA M'EFFRAIE DE LE VOIR TOMBER SI BAS ET SI VITE.

MOI, CELA M'ÉPOUVANTE...

MAIS QUE POUVONS-NOUS FAIRE ?

NOUS SOMMES DONC IMPUISSANTS ?

JE SERAI AUX CÔTÉS DE MON ROI DANS LA MESURE DE MES MODESTES MOYENS.

AS-TU OUBLIÉ MON MARCHÉ : UN SECRET CONTRE UN SECRET ?...

D'OÙ EST VENU LE FOU ET POURQUOI ?

— GAUDIN-ARCHAUD —

31

DESCENDS VERS LE SUD ET PRENDS ENSUITE L'EST SUR LA MER...
TU ARRIVERAS DEVANT UNE LONGUE PÉNINSULE À LA POINTE DE LAQUELLE TU TROUVERAS LE VILLAGE OÙ EST NÉ UN FOU.
TU Y DÉCOUVRIRAS PEUT-ÊTRE ENCORE UNE MÈRE, AUX LONGS CHEVEUX NOIRS ET BOUCLÉS ET AUX YEUX VERTS, QUI SE RAPPELLE QU'ELLE A EU UN BÉBÉ BLANC COMME UNE LARVE ET QU'ELLE CHANTAIT EN ME SERRANT CONTRE SON SEIN CHAUD.
QUANT AU PÈRE, IL FAUDRA PARLER DE DEUX PÈRES... DEUX COUSINS CAR TELLE ÉTAIT LA COUTUME.
LE PREMIER ÉTAIT FERMIER ET L'AUTRE, POÈTE ET CHANTEUR. ILS SE RÉJOUISSAIENT TOUS DE MA VENUE ET J'ÉTAIS AIMÉ...
... QUAND J'AI ÉTÉ... ASSEZ GRAND, JE LEUR AI DIT AU REVOIR ET JE SUIS VENU ICI, DANS CE CHÂTEAU, POUR TROUVER MA PLACE DANS L'HISTOIRE ET TROUVER MANIÈRE À LA CONTRARIER.
L'HISTOIRE EST LE PASSÉ ET PERSONNE NE PEUT CONNAÎTRE L'AVENIR.
ET QU'EN SAIS-TU ?
SI TOUTES LES VISIONS, PRÉMONITIONS ET PROPHÉTIES ÉTAIENT DES FILS TISSÉS LES UNS AUX AUTRES, NOUS POURRIONS DÉCOUVRIR UNE TAPISSERIE DE L'AVENIR.
IL FAUDRAIT DES ANNÉES, DES MILLÉNAIRES, MAIS DIS-TOI BIEN QUE CEUX QUI TIENNENT CES ARCHIVES...
... SONT D'UNE AUTRE ESPÈCE, À L'EXCEPTIONNELLE LONGÉVITÉ. UNE ESPÈCE PÂLE ET BELLE QUI MÊLE PARFOIS SON SANG À CELUI DES HOMMES. ET ALORS, CERTAINS NAISSENT SI CLAIREMENT MARQUÉS QUE L'HISTOIRE NE PEUT QUE LES APPELER...
... ET QU'ILS DOIVENT PARTIR POUR TROUVER LEUR PLACE DANS CETTE HISTOIRE FUTURE. CETTE TAPISSERIE, JE VAIS LA MODIFIER, CHANGER LA TRAME ET LA COULEUR DE L'AVENIR. JE VAIS TRANSFORMER LA DESTINÉE DU MONDE.
TOI, COMME MOI, NOUS NE SOMMES QUE DES PIONS !
CHAQUE FOIS QUE JE TOMBE SUR UNE CROISÉE DE CHEMINS, JE HUME LE SOL, JE RENIFLE ET JE TROUVE UNE ODEUR : LA TIENNE !
TU CRÉES DES POSSIBILITÉS. TANT QUE TU EXISTES, ON PEUT MANOEUVRER L'AVENIR. C'EST POUR TOI QUE JE SUIS VENU, FITZ : TU ES LE FIL QUE JE TORDS. UN DES FILS, EN TOUT CAS.
FITZ, TOI ET MOI SOMMES ICI POUR MAINTENIR EN PLACE LE PETIT CAILLOU DONT LA DISPARITION POURRAIT PROVOQUER LA CHUTE DU ROCHER !
-GAUDIN - PICAUD-
32 IV

UN FROID TERRIBLE M'AVAIT ENVAHI ET J'AVAIS DÛ FAIRE SORTIR LE FOU AVANT QU'UNE NOUVELLE CRISE NE ME LAISSE SANS FORCE. TOUT SE MÉLANGEAIT DANS MA TÊTE À NE PLUS SAVOIR CE QUI ÉTAIT RÊVE OU RÉALITÉ.

DES IMAGES DE LA FÊTE DE L'HIVER SE BOUSCULAIENT. DES VISIONS DE KETTRICKEN, DE VÉRITÉ ET DU ROI SUBTIL EN HABITS D'APPARAT. JE VIS BRODETTE ET PATIENCE : J'ENTENDIS ŒIL-DE-NUIT...

... RÊVES OU RÉALITÉ ? L'OUVERTURE DE L'ESCALIER MIT FIN À MES INTERROGATIONS...

ACCROCHE-TOI À MOI, FITZ !

VOUS... VOUS M'AVEZ MANQUÉ ! LE ROI SUBTIL EST EN DANGER...

JE SAIS !

LE ROI SUBTIL EST TOUJOURS EN DANGER !

JE ME DEMANDE SI JE N'AI PAS ÉTÉ EMPOISONNÉ.

JE PENSE QU'IL S'AGIT DE LA CENDRE.

TU AS MANGÉ DES FRIANDS AVEC LES MAINS PLEINES DE CE PRODUIT.

COMMENT LE SAVEZ-VOUS ?

J'AI MES SOURCES PERSONNELLES DE RENSEIGNEMENT. LAVE-TOI LES MAINS ET MANGE UN PEU !

ON VOUS DONNERAIT DIX ANS DE MOINS. OÙ ÉTIEZ-VOUS PARTI ?

ÇA N'A PAS ÉTÉ UN VOYAGE D'AGRÉMENT, MAIS JE PENSE QUE ÇA EN VALAIT LA PEINE.

LA SANTÉ DE SUBTIL DÉCLINE À VUE D'ŒIL.

ON CROIT PEUT-ÊTRE QUE DAME THYM ÉTAIT SON SEUL REMPART. LE LOUP SORTIRAIT ALORS DU BOIS.

NOUS ALLONS PROJETER UN RAI DE LUMIÈRE SUR CE QU'IL SE PASSE CHEZ LE ROI. MANGE PENDANT QUE JE T'EXPLIQUE MON PLAN. APRÈS QUOI TU IRAS TE COUCHER...

CHTOMP

ET VOILÀ, TU ES MORT !

VÉRITÉ !

RECOMMENÇONS.

ALLEZ ! DEBOUT, BURRICH !

-GAUDIN-PIZZAVO-

OUMPFF

OUMPFF

ÇA Y EST ! IL A ATTRAPÉ LE TRUC...

... IL N'EST PAS COMPLÈTEMENT DÉBOURRÉ ET IL S'AFFÛTERA AVEC DE L'EXERCICE, MAIS VOUS AVEZ FAIT LE BON CHOIX POUR LUI.

LA HACHE EST SON ARME !

ET MON ARME, C'EST LUI !

LE « RURISK » ÉTAIT LE PLUS GRAND DES QUATRE VAISSEAUX LANCÉS À LA FÊTE DE L'HIVER. COMME ME L'AVAIT PROMIS VÉRITÉ, JE FUS CONVOQUÉ SUR LE PONT ET ON M'ASSIGNA AUX AVIRONS.

NOUS SORTIONS PRESQUE QUOTIDIENNEMENT AVEC LES BATEAUX ET SIMULIONS DES BATAILLES POUR NOUS ENTRAÎNER AUX TECHNIQUES D'ABORDAGE ET D'ÉPERONNAGE.

-GAUDIN-ARAUD-

35 IV

UN JOUR SUR DIX, J'AVAIS QUARTIER LIBRE ET IL M'ARRIVAIT D'ALLER COURIR ET CHASSER EN COMPAGNIE DE MON LOUP.

J'EN PROFITAI AUSSI POUR RETOURNER AU CHÂTEAU, Y FAIRE MES VISITES RÉGULIÈRES ET OBLIGÉES... CE JOUR-LÀ, SUBTIL SEMBLAIT JOUIR D'UNE MEILLEURE SANTÉ...

MONSEIGNEUR, J'AI UNE REQUÊTE QUE JE SOUHAITE VOUS PRÉSENTER DEPUIS QUELQUE TEMPS DÉJÀ...

... JE VEUX VOUS DEMANDER LA PERMISSION DE ME MARIER !

JE N'AI AUCUNE OBJECTION ET JE DIRAIS MÊME PLUS, QUE TON CHOIX ME PLAÎT !

MAIS SON PÈRE A DES RÉSERVES. IL M'A DIT PRÉFÉRER REMETTRE À PLUS TARD, AU MOINS TANT QUE SES FILLES AÎNÉES N'ÉTAIENT PAS PROMISES.

COMMENT ?

CÉLÉRITÉ A DEMANDÉ À BRONDY, SON PÈRE, L'AUTORISATION DE TE COURTISER. JE CROIS QUE TU L'AS CONQUISE LORSQUE TU T'ES ADRESSÉ À VIRILIA SANS MÂCHER TES MOTS.

MON ROI, CETTE DAME N'EST PAS CELLE À LAQUELLE JE PENSAIS...

BRONDY EST MON AMI AUTANT QU'IL EST MON DUC. JE NE PERMETTRAI PAS QUE TU LUI MANQUES D'ÉGARDS, NON PLUS QU'À SA FILLE. TU T'APERCEVRAS BIENTÔT QUE C'EST LE CHOIX LE PLUS JUDICIEUX.

MON ROI, JE VOUS EN PRIE, JE...

ASSEZ, CHEVALERIE !

TU AS ENTENDU CE QUE J'AVAIS À DIRE. IL N'Y A RIEN À AJOUTER.

TU PEUX DISPOSER !

- GAUDIN-PICAUD -

36

UN MATIN, NOTRE EXERCICE CONSISTA À REJOINDRE LE « CONSTANCE » EN UN LIEU TENU SECRET. C'ÉTAIT UN EXERCICE D'ART. VÉRITÉ AVAIT RASSEMBLÉ LES MEMBRES SURVIVANTS DU CLAN D'ART CRÉÉ PAR GALEN.

SEREINE DEMEURAIT AU CHÂTEAU, CARROD ÉTAIT SUR LE « CONSTANCE ». GUILLOT ÉTAIT DÉJÀ LOIN DANS LE NORD EN BÉARNS, À LA TOUR ROUGE.

QUANT À JUSTIN, DE DEUX ANS MON AÎNÉ, IL ÉTAIT AFFECTÉ À BORD DU « RURISK ».

LE CAPITAINE DU « RURISK » AVAIT REÇU POUR CONSIGNE DE M'OBÉIR SI JAMAIS JE DEMANDAIS UN CHANGEMENT DE CAP.

JUSTIN ÉTAIT EN CONTACT AVEC CARROD À BORD DU « CONSTANCE ». À PLUSIEURS REPRISES, IL DEMANDA AU CAPITAINE DE SUIVRE DE NOUVELLES DIRECTIONS.

LA CADENCE RÉGULIÈRE M'ENTRAÎNA DANS UNE SORTE DE TORPEUR OÙ RÉSONNAIENT ENCORE LES PAROLES DOULOUREUSES DE SUBTIL. JE ME DEVAIS D'INFORMER MOLLY DE SON REFUS, MAIS JE REPOUSSAIS SANS CESSE L'ÉCHÉAN...

ON NOUS ATTAQUE !

FITZ, VA VOIR LE CAPITAINE ET INDIQUE-LUI L'ÎLE DE L'ANDOUILLER. LES PIRATES ROUGES SONT ARRIVÉS CACHÉS PAR LE BROUILLARD POUR S'EN PRENDRE AUX TOURS. UTILISEZ LE COURANT DANS LE CHENAL ET VOUS AUREZ UNE CHANCE DE COINCER LES PIRATES SUR LA PLAGE.

ALLEZ !

FITZ, QU'EST-CE QU'IL T'ARRIVE ?

CAPITAINE, IL FAUT REJOINDRE AU PLUS VITE L'ÎLE DE L'ANDOUILLER !

QUELLES SONT CES BÊTISES ?

TU VEUX FAIRE ÉCHOUER MA MISSION.

GRÂCE AU COURANT DU CHENAL, NOUS ARRIVERONS TRÈS VITE À L'ANSE DE LA TOUR.

C'EST UN ORDRE SECRET DU ROI-SERVANT. UN ORDRE QUE JE DEVAIS VOUS TRANSMETTRE MAINTENANT.

DANS CE CAS, IL FAUT VIRER À BÂBORD !

- GAUDIN-PIZAUF -

37 II

SOUQUEZ FERME, GARÇONS !

J'ENTENDS LES CRIS !

UN PIRATE ROUGE ATTAQUE NOTRE TOUR !

?!

APRÈS NOTRE VICTOIRE, LES DÉFENSEURS DE LA TOUR VINRENT NOUS CONGRATULER. LES PIRATES FURENT BRÛLÉS TANDIS QUE LES HOMMES DES SIX-DUCHÉS FURENT ALIGNÉS ET RECOUVERTS DE TOILE EN ATTENDANT QUE LEURS FAMILLES LES RÉCUPÈRENT.
NOUS REPRÎMES LA MER EN DIRECTION DE CASTELCERF, FIERS DE NOTRE VICTOIRE. LE NAVIRE PIRATE ÉTAIT NOTRE TROPHÉE...
APRÈS CETTE JOURNÉE DE FUREUR ET DE SANG, J'ÉTAIS ÉPUISÉ ET DÉSORIENTÉ. J'AVAIS DÉJÀ TUÉ... ET POURTANT, IL FALLAIT L'ADMETTRE : J'EN ÉTAIT MALADE...
PAR LA SUITE, NOUS ESSUYÂMES PLUSIEURS ESCARMOUCHES ET PRÎMES DE NOMBREUSES FOIS DES NAVIRES EN CHASSE. LES ATTAQUES DES PIRATES ROUGES ÉTAIENT PLUS ESPACÉES DANS LA RÉGION OÙ NOUS PATROUILLIONS.
MALHEUREUSEMENT, NOUS POUVIONS ARRIVER TROP TARD... ALORS, VÉRITÉ RUGISSAIT ET SACRAIT DANS MON ESPRIT PARCE QU'IL ÉTAIT INCAPABLE DE TRANSMETTRE LES MESSAGES PLUS RAPIDEMENT ET QU'IL LUI MANQUAIT DES BATEAUX ET DES GUETTEURS POUR ÊTRE PARTOUT À LA FOIS.
DE TOUTES CES SORTIES, IL ME RESTE AUSSI LE SOUVENIR D'UN ÉTRANGE INCIDENT ALORS QUE NOUS NOUS PRÉPARIONS À SUBIR L'ASSAUT D'UN NAVIRE ROUGE...
-GAUDIN-PICAUD-
40 IV

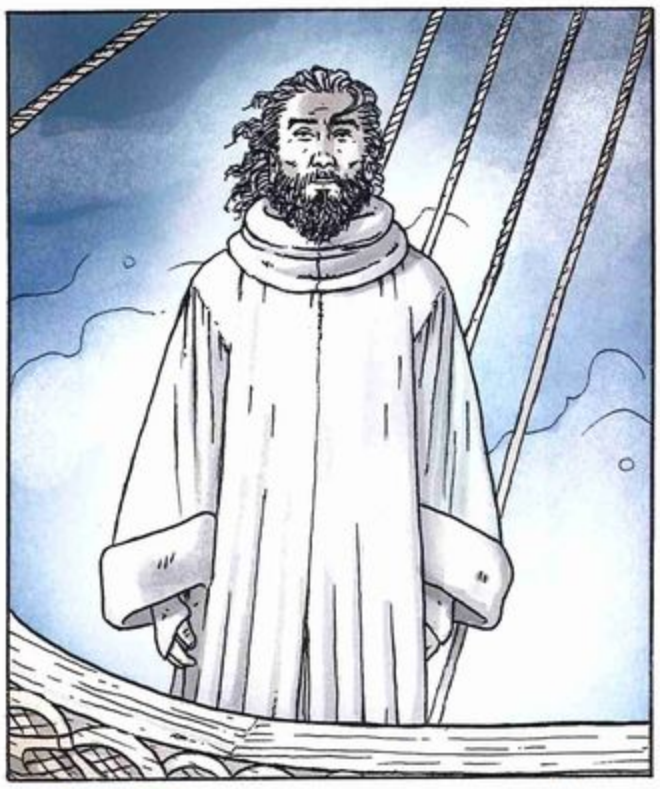

FITZ, QU'EST-CE QU'IL T'ARRIVE ?
TIENS-TOI PRÊT !
LE PIRATE ROUGE VA NOUS HEURTER...
LE... LE BATEAU BLANC !

IL N'Y A PAS DE BATEAU BLANC, FITZ, ET C'EST HEUREUX : VOIR UN BATEAU BLANC, C'EST VOIR SA MORT !

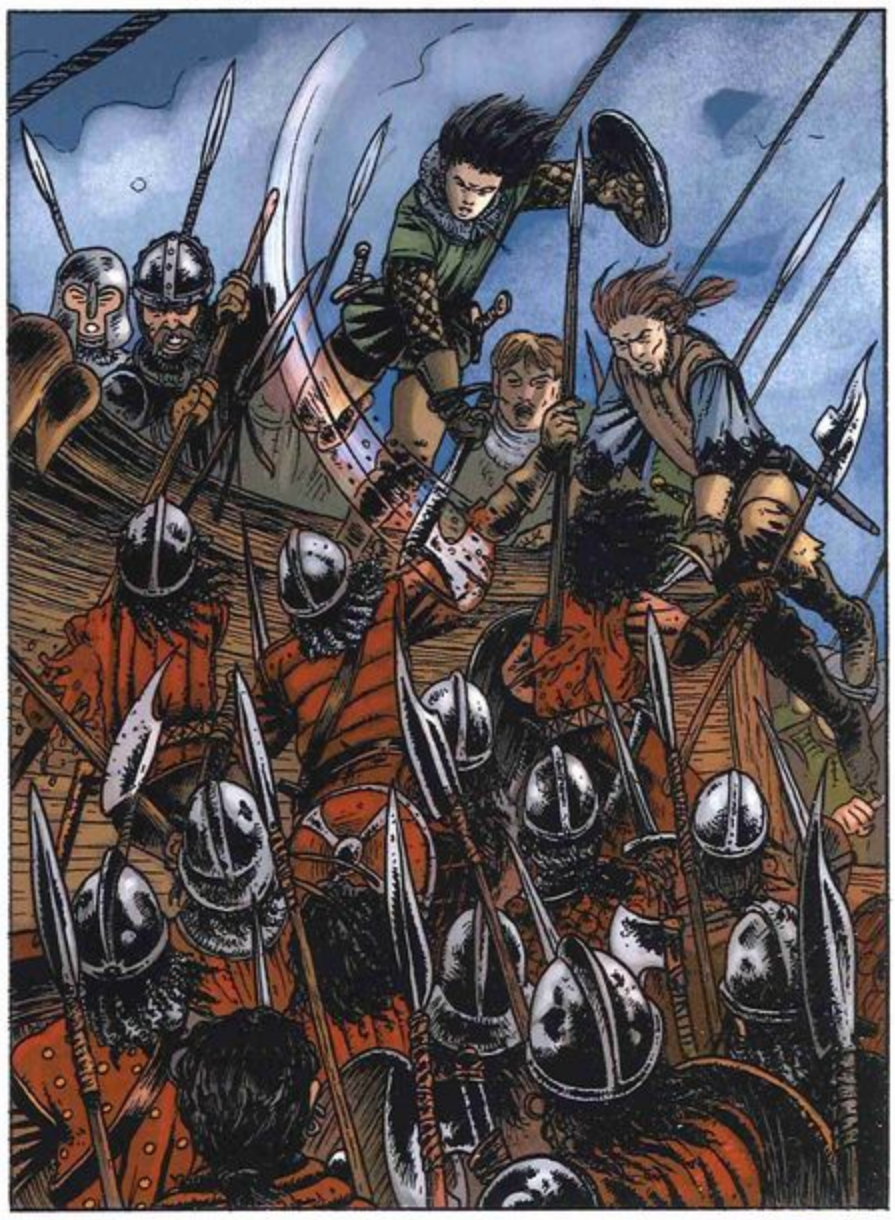

FACE À NOTRE RÉSISTANCE, LES PIRATES ROUGES FINIRENT PAR ABANDONNER LE COMBAT, MAIS JE GARDAI LONGTEMPS EN MOI LA VISION DU NAVIRE FANTÔME..

FITZCHEVALERIE, UN MESSAGER EST ARRIVÉ HIER SOIR, DÉPÊCHÉ PAR LE DUC DE BRONDY DE BÉARNS. PARMI LES MISSIVES, IL Y AVAIT ÇA POUR TOI DE LA PART DE CÉLÉRITÉ, SA FILLE !

LE MESSAGER REPART CET APRÈS-MIDI. JE COMPTE SUR TOI POUR LUI DONNER RÉPONSE...

KKUPPFFF... ALORS, FITZ ?... KUUUFFFF... KUFF...

ELLE M'ENVOIE, AVEC SES SALUTATIONS, UNE COPIE D'UN MANUSCRIT QU'ELLE A TROUVÉ DANS LES BIBLIOTHÈQUES DE CASTELLONDE. IL POURRAIT CONCERNER LES ANCIENS. ELLE CONNAÎT MON INTÉRÊT POUR CES DOCUMENTS...

BIEN... J'AIMERAIS AUSSI TE RAPPELER LA CHANCE QUE TU AS D'ÊTRE CONSIDÉRÉ COMME UN PARTI DIGNE DE SA FILLE PAR BRONDY.

CÉLÉRITÉ APPORTERA UN TITRE ET DE LA TERRE ET VOTRE UNION ME FOURNIRA L'OCCASION DE TE FAIRE LE MÊME CADEAU.

JE NE VEUX QUE TON BIEN.

LE COMPRENDS-TU ?

MON ROI, JE SAIS QUE VOUS N'AVEZ QUE DE BONNES DISPOSITIONS ENVERS MOI. DAME CÉLÉRITÉ EST UNE BELLE JEUNE FEMME, MAIS CE N'EST PAS LA DAME DE MON CHOIX.

OUI, ROYAL M'A RAPPORTÉ LA RUMEUR AU SUJET D'UNE CHAMBRIÈRE QUE TU POURSUIVRAIS SANS CESSE DE TES ASSIDUITÉS...

ÇA TE PASSERA...

TU PEUX PRENDRE CONGÉ, FITZ...

J'AI BESOIN DE REPOS...

- GAUDIN - PICAUD -

42 IV

MOLLY !
OHHH !
MA DAME CONSENTIRAIT-ELLE À PARTAGER UNE COLLATION AVEC MOI ?
OH, IL NE FAUT PAS !
ON POURRAIT NOUS VOIR !
ALORS, ALLONS VITE NOUS CACHER !
GAUDIN-PICAUD
43 IV

TU ES SI BELLE, MOLLY...

ET TES BOUCLES D'OREILLES TE VONT À RAVIR...

C'EST LE PRINCE ROYAL QUI ME LES A DONNÉES...

- GAUDIN - PICAUD -

TU ACCEPTES DES CADEAUX DE ROYAL ?!
QUE POUVAIS-JE FAIRE ?
IL FAIT COMME CERTAINS CLIENTS QUI DONNENT UN POURBOIRE À UN BON ARTISAN. IL EST TRÈS SATISFAIT DES BOUGIES QUE JE LUI PRÉPARE.
FITZ, ENTRE ROYAL ET MOI, IL N'Y A RIEN DE CE QU'IL Y A ENTRE NOUS DEUX !
ROYAL AGIT AINSI POUR ME CONTRARIER.
COMMENT SAURAIT-IL POUR NOUS ?
IL EST AU COURANT, TU PEUX ME CROIRE. LE ROI SUBTIL M'EN A PARLÉ.
TU AS VU LE ROI SUBTIL À NOTRE SUJET ?
SUBTIL VEUT QUE J'ÉPOUSE CÉLÉRITÉ, LA FILLE DU DUC DE BRONDY.
QU'EST-CE QU'IL Y A ?
TU M'ANNONCES QUE TU ES PROMIS À UNE AUTRE ET TU ME DEMANDES CE QU'IL Y A ?
LA SEULE À QUI JE SOIS PROMIS, C'EST TOI !
ET QUE FERAS-TU QUAND LE ROI TE DIRA DE LUI FAIRE LA COUR ?
IL N'Y A RIEN À FAIRE. C'EST SANS ESPOIR !
GAUDIN-PICAUD
45 IV

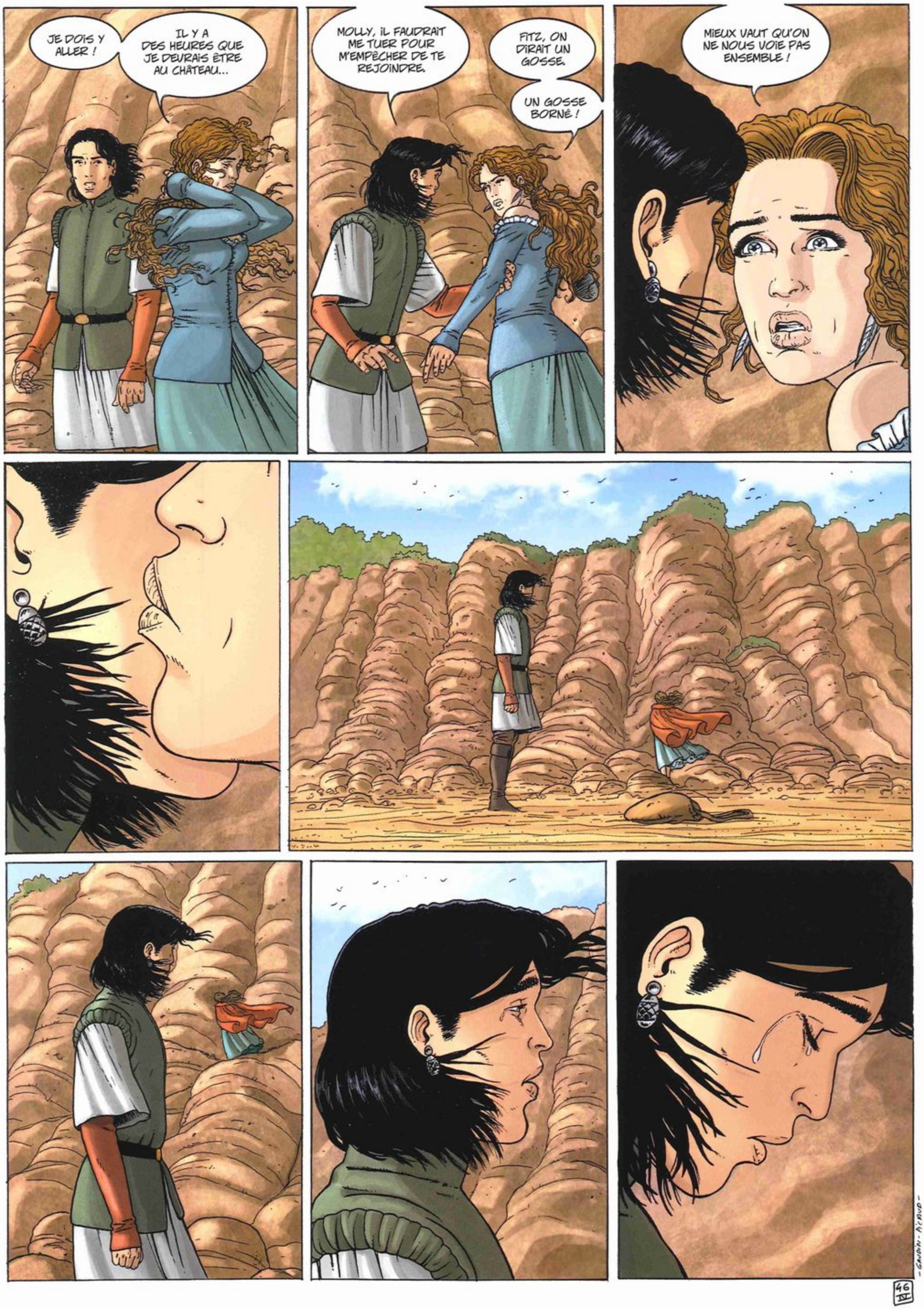
JE DOIS Y ALLER !
IL Y A DES HEURES QUE JE DEVRAIS ÊTRE AU CHÂTEAU...
MOLLY, IL FAUDRAIT ME TUER POUR M'EMPÊCHER DE TE REJOINDRE.
FITZ, ON DIRAIT UN GOSSE.
UN GOSSE BORNÉ !
MIEUX VAUT QU'ON NE NOUS VOIE PAS ENSEMBLE !
- GAUDIN - PICAUD -

CHERCHE FUTURS

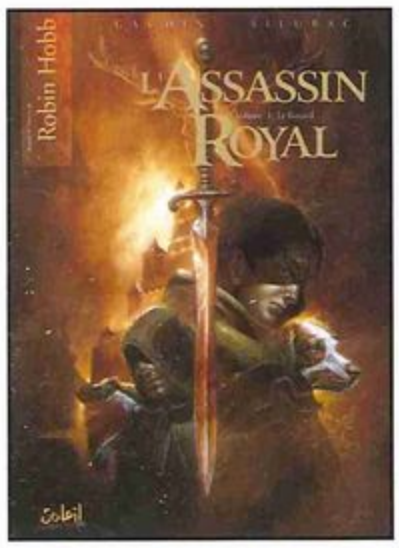

L'Assassin Royal
Tome 1 : Le Bâtard
Gaudin - Sieurac

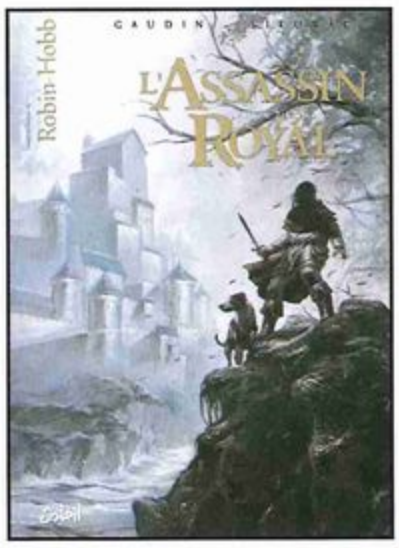

L'Assassin Royal
Tome 2 : L'Art
Gaudin - Sieurac

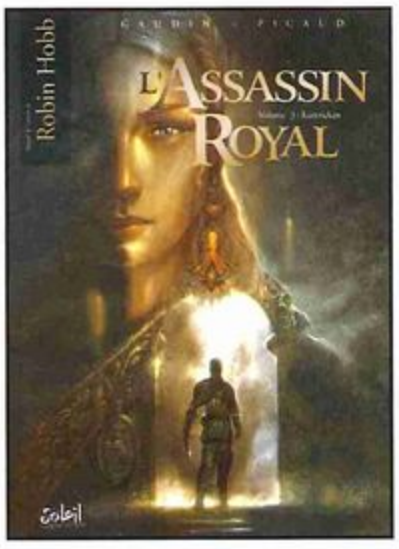

L'Assassin Royal
Tome 3 : Kettricken
Gaudin - Picaud

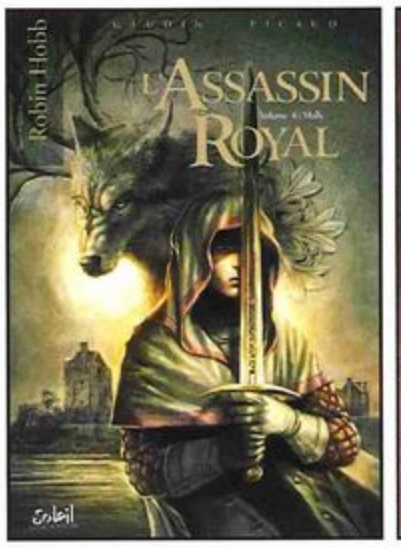

L'Assassin Royal
Tome 4 : Molly
Gaudin - Picaud

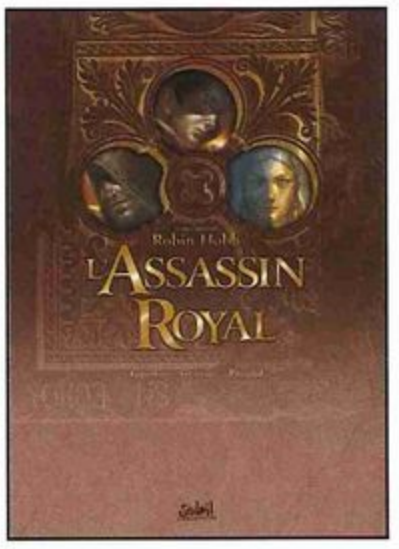

L'Assassin Royal
Coffret 3 Tomes
Gaudin - Sieurac - Picaud

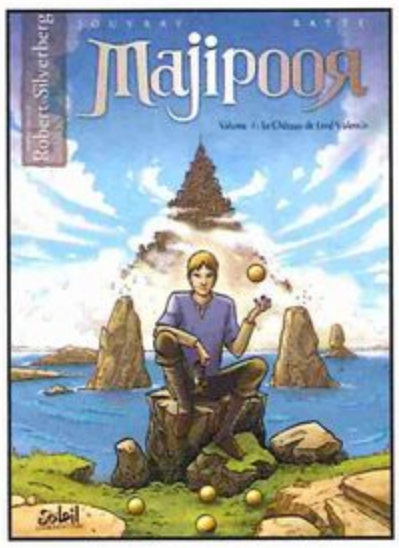

Majipoor
Tome 1 : Le Château de Lord Valentin
Jouvray - Ratte

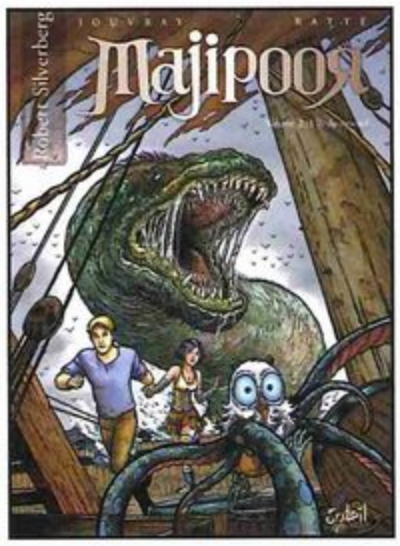

Majipoor
Tome 2 : L'Île du sommeil
Jouvray - Ratte

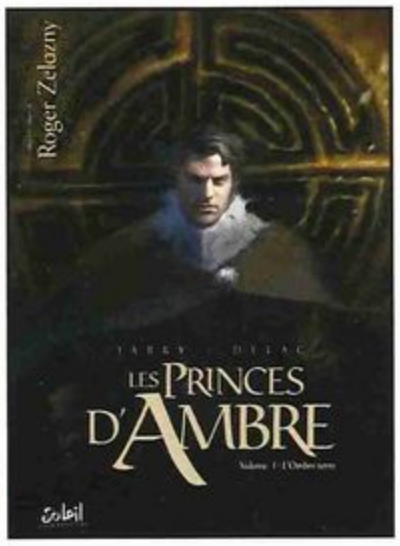

Les Princes d'Ambre
Tome 1 : L'Ombre Terre
Jarry - Dellac

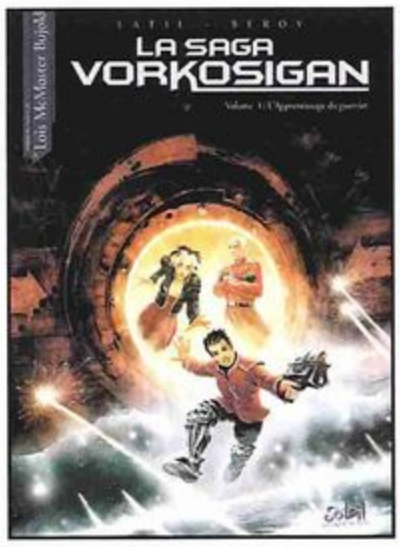

La Saga Vorkosigan
Tome 1 : L'Apprentissage du guerrier
Latil - Beroy

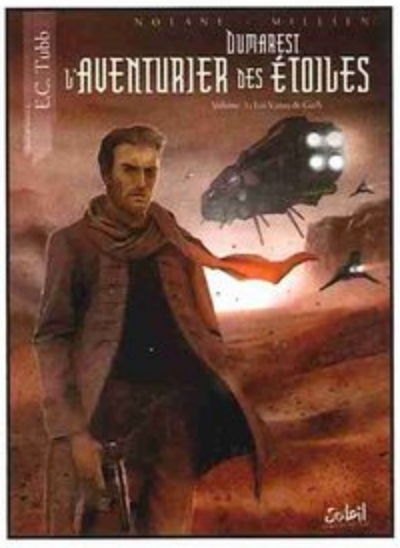

Dumarest, l'aventurier des Étoiles
Tome 1 : Les Vents de Gath
Nolane - Millien

Une collection dirigée par Mélanie Turpyn

D'après l'œuvre de Robin Hobb
Titre original : The Farseer trilogy - Royal Assassin
© 1996 by Robin Hobb

© MC PRODUCTIONS / GAUDIN / PICAUD d'après l'œuvre originale de Robin Hobb

Soleil Toulon
15, Boulevard de Strasbourg
83000 Toulon - France

Soleil Paris
25, Rue Titon - 75011 Paris - France

Couverture : Jean-Sébastien Rossbach
Conception graphique : Studio Soleil
Lettrage : Studio Brun

Dépôt légal : Septembre 2010 - ISBN : 978-2-30201-235-6
Première édition

Tous droits de traduction, d'adaptation
et de reproduction strictement réservés pour tous pays.

Impression : Jean-Lamour - Groupe Qualibris - France

«Certaines nuits, les menaces se font plus précises que d'autres. Certaines nuits, il n'est pas recommandé d'être la bien-aimée d'un bâtard…»

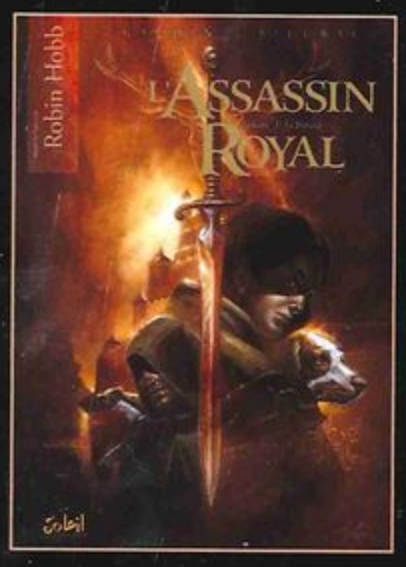

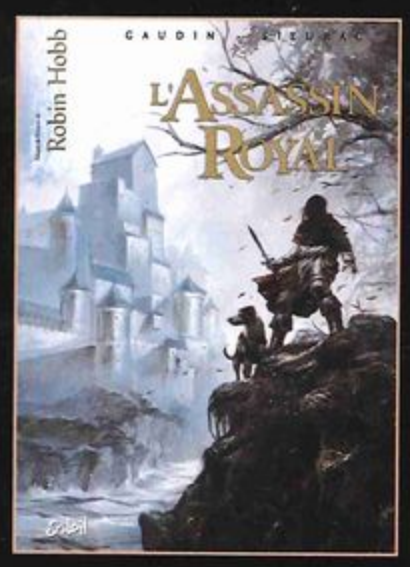

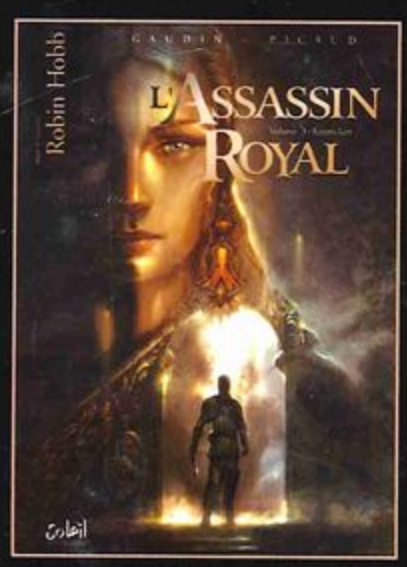

Déjà parus

52 - 4516 - 2
F : 13,50€
9 782302 012356

Robin Hobb crée en 1995 le personnage de Fitz Loinvoyant, héros de l'une des plus excitantes sagas de la Fantasy actuelle : **L'Assassin Royal.**

Aujourd'hui, ses aventures ont été traduites en plus de 25 langues et continuent à faire vibrer des millions de lecteurs à travers le monde !

L'Assassin Royal a été la première saga de la collection *Cherche Futurs*, ouvrant ainsi le champ d'une série d'adaptations de grands romans de la Fantasy et de la SF, à découvrir ou à redécouvrir en BD !